COMUNE DI AGUGLIARO
Provincia di Vicenza

P.A.T.

Tavola **3**

Scala **1:10.000**

Carta delle Fragilità

GRUPPO DI PROGETTAZIONE

REGIONE VENETO
Direzione Urbanistica

PROVINCIA DI VICENZA
Dipartimento Territorio e Ambiente

COMUNE DI AGUGLIARO
Sindaco: Bressan Maurizio
Assessore all'Urbanistica: Andriolo Roberto
Segretario Comunale: Dott. Francesco Spaziani
Responsabile Area Tecnica: Geom. Antonio Santimaria

progettazione:
DOTT. ANDREA ZANCHETTA
Pianificazione Territoriale, Urbanistica, Ambientale
Bassano del Grappa - Vi - Prato Santa Caterina, 14

attività di coordinamento:
ZANATA GROUP Studio Associato
Zanata Geom. Giampi - Zanata Arch. Felice
Bassano del Grappa - Vi - Prato Santa Caterina, 14

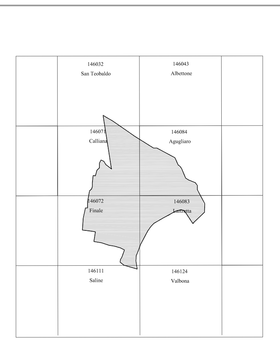

ATTIVITA' ED INDAGINI SPECIFICHE

informatizzazione:
Ing. Giandimarlo Rigodanza
analisi geologiche:
Dott. PierAndrea Verlicek
analisi agronomiche:
Dott. Riccardo Lotto
valutazione compatibilità idraulica:
Ing. Antonio Baldon

CONSULENZA ALLA PROGETTAZIONE

consulenza per normativa e V.A.S.:
C.T.S. Studi Associati
Arch. Antonella Carlotto - Ing. Alessandro Pasquali

adozione: D.C.C. n. 17 del 27 luglio 2007
approvazione:

GIUGNO 2007

Legenda
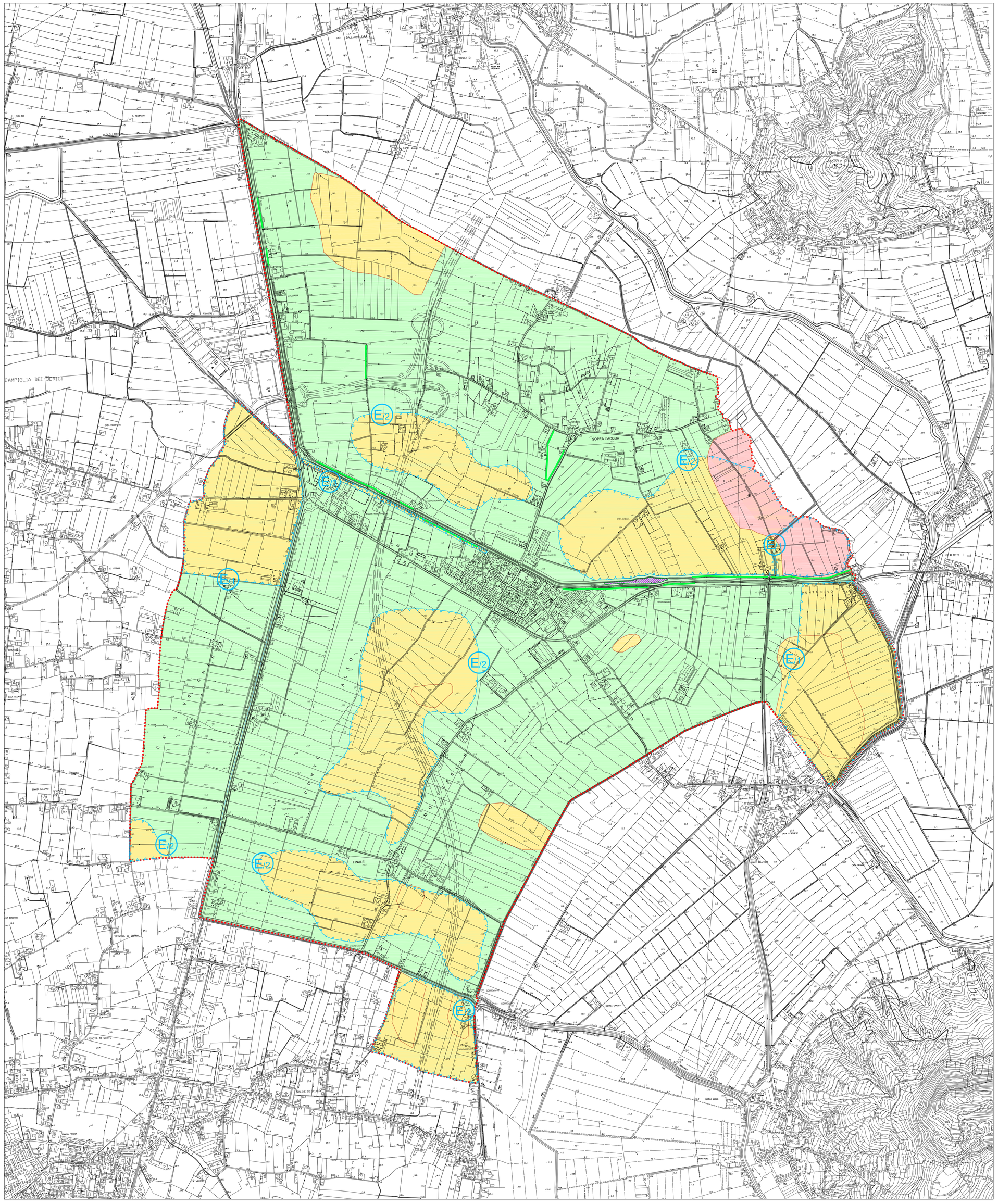
	Norme Tecniche
Confini comunali	
COMPATIBILITA' GEOLOGICA	
Area idonea	Art. 7 - 7.2
Area idonea a condizione	Art. 7 - 7.2
Area non idonea	Art. 7 - 7.2
AREE A DISSESTO IDROGEOLOGICO	
E/1 Zone esondate nel passato (da cartografia storica PAI) difendibili con opere di presidio idraulico	Art. 7 - 7.3
E/2 Zone esondabili per insufficiente franco arginale difendibili con opere di presidio idraulico	Art. 7 - 7.3
E/3 Zone esondabili per sifonamenti difendibili con opere di presidio idraulico	Art. 7 - 7.3
ZONE DI TUTELA	
Area compresa tra argini maestri	Art. 7 - 7.5
Filari alberati di interesse paesaggistico	Art. 7 - 7.5